

# VIA EVANDRO FERRI CIV. 32 – LOTTO E

## Descrizione:

L'intervento operato ha riguardato il frazionamento in più unità immobiliari di un fabbricato industriale esistente su via Evandro Ferri a Fegino (ex Cime).

Nell'ambito della ristrutturazione è stato inoltre realizzato un piazzale a sbalzo che si diparte dalla rampa carrabile su via Evandro Ferri, per garantire un accesso diretto ai locali posti al piano primo in questione.

Sono stati realizzati complessivamente 7 lotti di metratura varia, dotati ognuno dei requisiti per la messa a norma secondo le vigenti normative in materia.

Il contesto in cui si colloca l'intervento è assolutamente funzionale dal punto di vista strategico in quanto situato a distanza minima da Borzoli, polo ricco di insediamenti industriali e produttivi.

## Scheda Immobile

Dislocazione:	piano primo con ingresso carraio da via Evandro Ferri, 32
Superficie:	330 mq
H locali (m):	4.77/4.85 - 5.15
H sottotrave (m):	4.60
Vani:	unico
Servizi igienici:	1 con antibagno
Posti auto esterno:	possibilità di acquisto



Via Anton Maria Maragliano 8/1  
16121 Genova – Italia  
tel. +39 010 566 615  
fax +39 010 566 616  
Pec:costruzionispa@pec.it  
E-mail:info@costruzionigenova.com

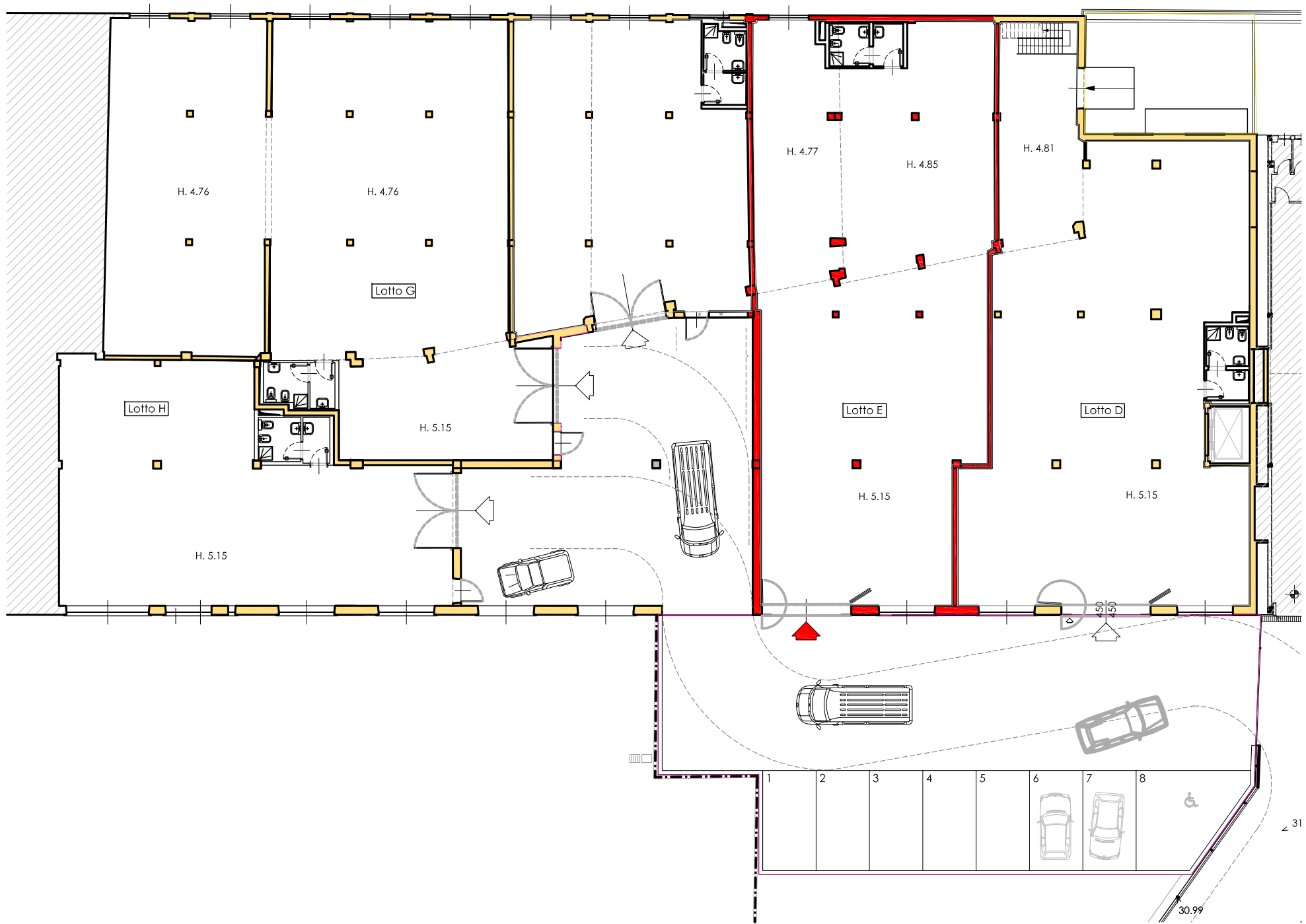

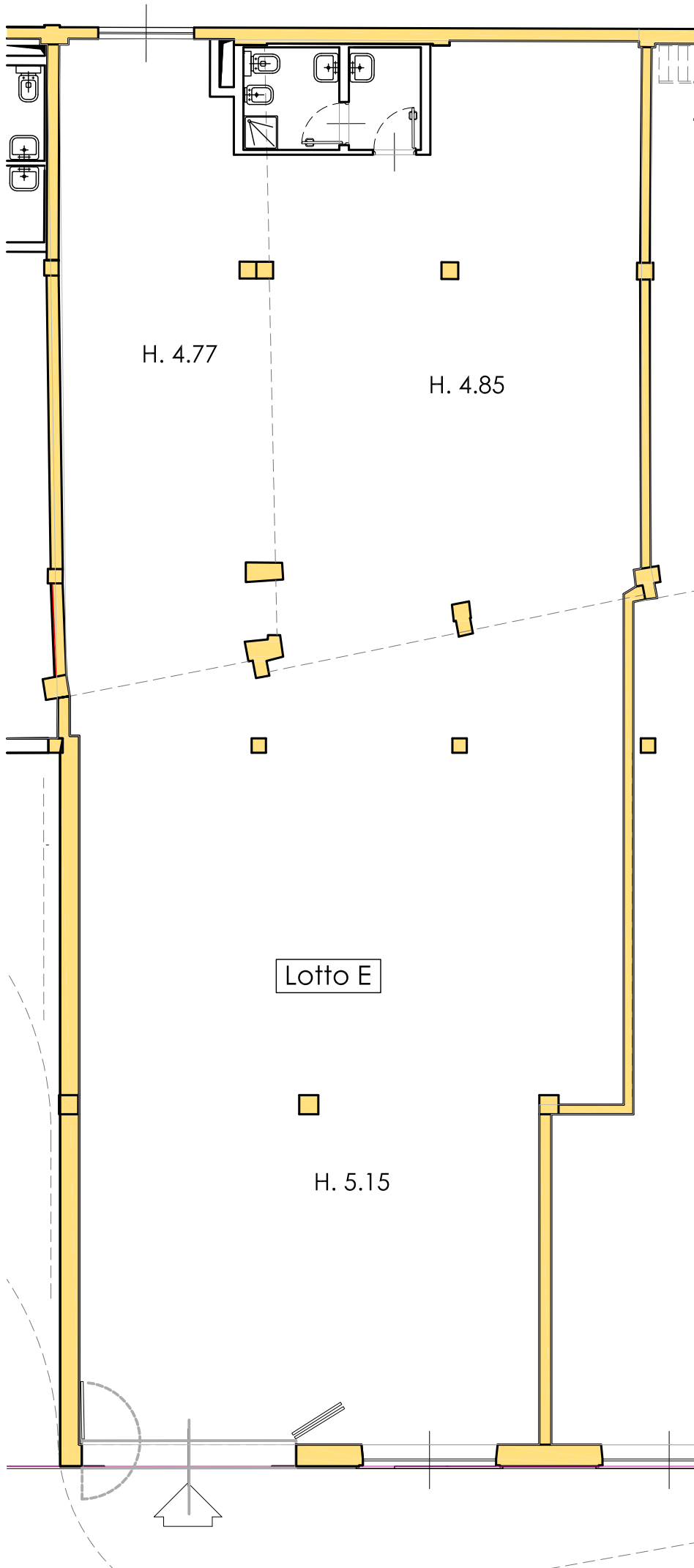

H. 4.77

H. 4.85

Lotto E

H. 5.15